

Einrichtung Thunderbird - @loxstedt.de

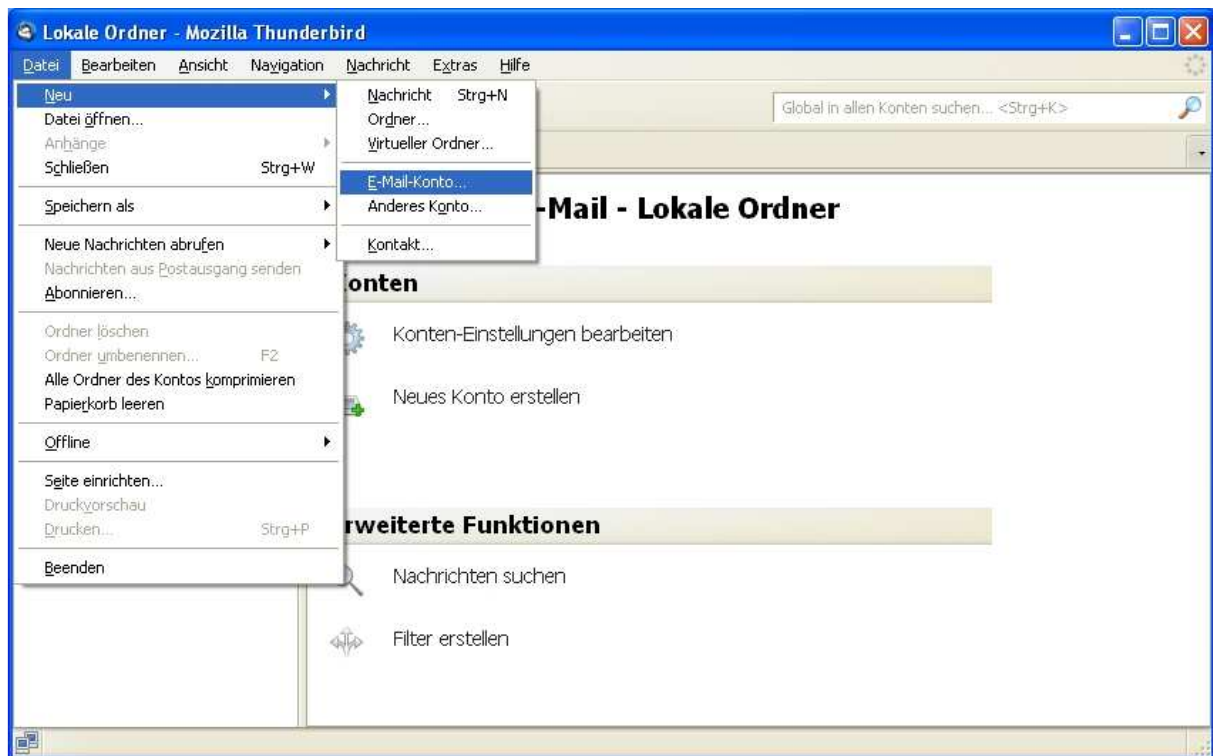

Konto einrichten ✕

Ihr Name: Tamara Test Ihr Name, wie er anderen Personen gezeigt wird
 E-Mail-Adresse: tamara.test@loxstedt.de
 Passwort: ●●●●●●
 Passwort speichern [Neu beginnen](#)

Folgende Einstellungen wurden durch Ausprobieren typischer Serverbezeichnungen gefunden

Benutzername: tamara.test Bearbeiten

<input checked="" type="checkbox"/>	Posteingang-Server:	mail.loxstedt.de	POP	110	STARTTLS
<input checked="" type="checkbox"/>	Postausgang-Server:	mail.loxstedt.de	SMTP	25	STARTTLS

Benutzerdefinierte Einstellungen... Abbrechen Konto erstellen

Konto einrichten ✕

Ihr Name: Tamara Test Ihr Name, wie er anderen Personen gezeigt wird
 E-Mail-Adresse: tamara.test@loxstedt.de
 Passwort: ●●●●●●
 Passwort speichern [Neu beginnen](#)

Folgende Einstellungen wurden durch Ausprobieren typischer Serverbezeichnungen gefunden

Benutzername: tamara.test@loxstedt.de Konfiguration erneut testen

Posteingang-Server:	mail.loxstedt.de	POP	110	STARTTLS
Postausgang-Server:	mail.loxstedt.de	SMTP	25	STARTTLS

Benutzerdefinierte Einstellungen... Abbrechen Konto erstellen

Konto einrichten ✕

Ihr Name: Tamara Test Ihr Name, wie er anderen Personen gezeigt wird
 E-Mail-Adresse: tamara.test@loxstedt.de
 Passwort: ●●●●●●
 Passwort speichern [Neu beginnen](#)

Folgende Einstellungen wurden durch Ausprobieren typischer Serverbezeichnungen gefunden

Benutzername: tamara.test@loxstedt.de Konfiguration erneut testen

Posteingang-Server:	mail.loxstedt.de	POP	110	STARTTLS
Postausgang-Server:	mail.loxstedt.de	SMTP	25	STARTTLS

Benutzerdefinierte Einstellungen... Abbrechen Konto erstellen

Konto einrichten

Ihr Name: Tamara Test Ihr Name, wie er anderen Personen gezeigt wird
 E-Mail-Adresse: tamara.test@loxstedt.de
 Passwort: ●●●●●●●●
 Passwort speichern [Neu beginnen](#)

Folgende Einstellungen wurden durch Ausprobieren typischer Serverbezeichnungen gefunden

Benutzername: tamara.test@loxstedt.de [Bearbeiten](#)

<input checked="" type="checkbox"/>	Posteingang-Server:	mail.loxstedt.de	POP	110	STARTTLS
<input checked="" type="checkbox"/>	Postausgang-Server:	mail.loxstedt.de	SMTP	25	STARTTLS

Benutzerdefinierte Einstellungen... [Abbrechen](#) [Konto erstellen](#)

Konten-Einstellungen

- [-] tamara.test@loxstedt.de
 - Server-Einstellungen
 - Kopien & Ordner
 - Verfassen & Adressieren
 - Junk-Filter
 - Speicherplatz
 - Empfangsbestätigungen (MDN)
 - S/MIME-Sicherheit
- [-] Lokale Ordner
 - Junk-Filter
 - Speicherplatz
 - Postausgang-Server (SMTP)

[Konten-Aktionen](#) ▾

Server-Einstellungen

Servertyp: POP
 Server: mail.loxstedt.de Port: 110 Standard: 110
 Benutzername: tamara.test@loxstedt.d

Sicherheit und Authentifizierung
 Verbindungssicherheit: STARTTLS
 Authentifizierungsmethode: Passwort, normal

Server-Einstellungen

Beim Starten auf neue Nachrichten prüfen
 Alle 10 Minuten auf neue Nachrichten prüfen
 Neue Nachrichten automatisch herunterladen
 Nur die Kopfzeilen herunterladen
 Nachrichten auf dem Server belassen:
 Lösche Nachrichten vom Server nach 14 Tagen
 Nachrichten vom Server löschen, wenn sie vom Posteingang gelöscht werden
 Papierkorb beim Verlassen leeren [Erweitert...](#)

Lokales Verzeichnis:
 C:\Dokumente und Einstellungen\mherold\Anwendungsdaten\Thunderbird [Verzeichnis wählen...](#)

[OK](#) [Abbrechen](#)

Konten-Einstellungen ✕

- ☐ tamara.test@loxstedt.de
 - Server-Einstellungen
 - Kopien & Ordner
 - Verfassen & Adressieren
 - Junk-Filter
 - Speicherplatz
 - Empfangsbestätigungen (MDN)
 - S/MIME-Sicherheit
- ☐ Lokale Ordner
 - Junk-Filter
 - Speicherplatz
- Postausgang-Server (SMTP)

Konten-Aktionen ▾

Konten-Einstellungen - <tamara.test@loxstedt.de>

Konten-Bezeichnung:

Standard-Identität
Diese Informationen erhalten Empfänger Ihrer Nachrichten.

Ihr Name:

E-Mail-Adresse:

Antwortadresse:

Organisation:

Signaturtext: HTML verwenden (z.B.: fett)

Stattdessen eine Datei als Signatur anhängen (Text, HTML oder Grafik):

Visitenkarte an Nachrichten anhängen

Postausgang-Server (SMTP): ▾